

# Übersichtsplan Kleingartenanlage

**Bezeichnung** Kleingartenanlage Unterm Großberg

**Lage** Gartenstraße  
Ortsausgang Richtung B-Dorf  
99900 Musterstadt

**Anfahrt** Gartenstraße Richtung B-Dorf,  
ca. 50 m hinter Ortsausgang rechts in Einfahrt abbiegen

## **Ansprechpartner Verein**

<b>Name</b>	<b>Funktion/Zelle</b>	<b>Telefon</b>	<b>Email</b>
Sabine Mustermann	Vereinsvorsitzender	000	vorsitz@garten.de
Max Müller	Stell. Vorsitzender	000	

## **Kontakt Daten Zellen**







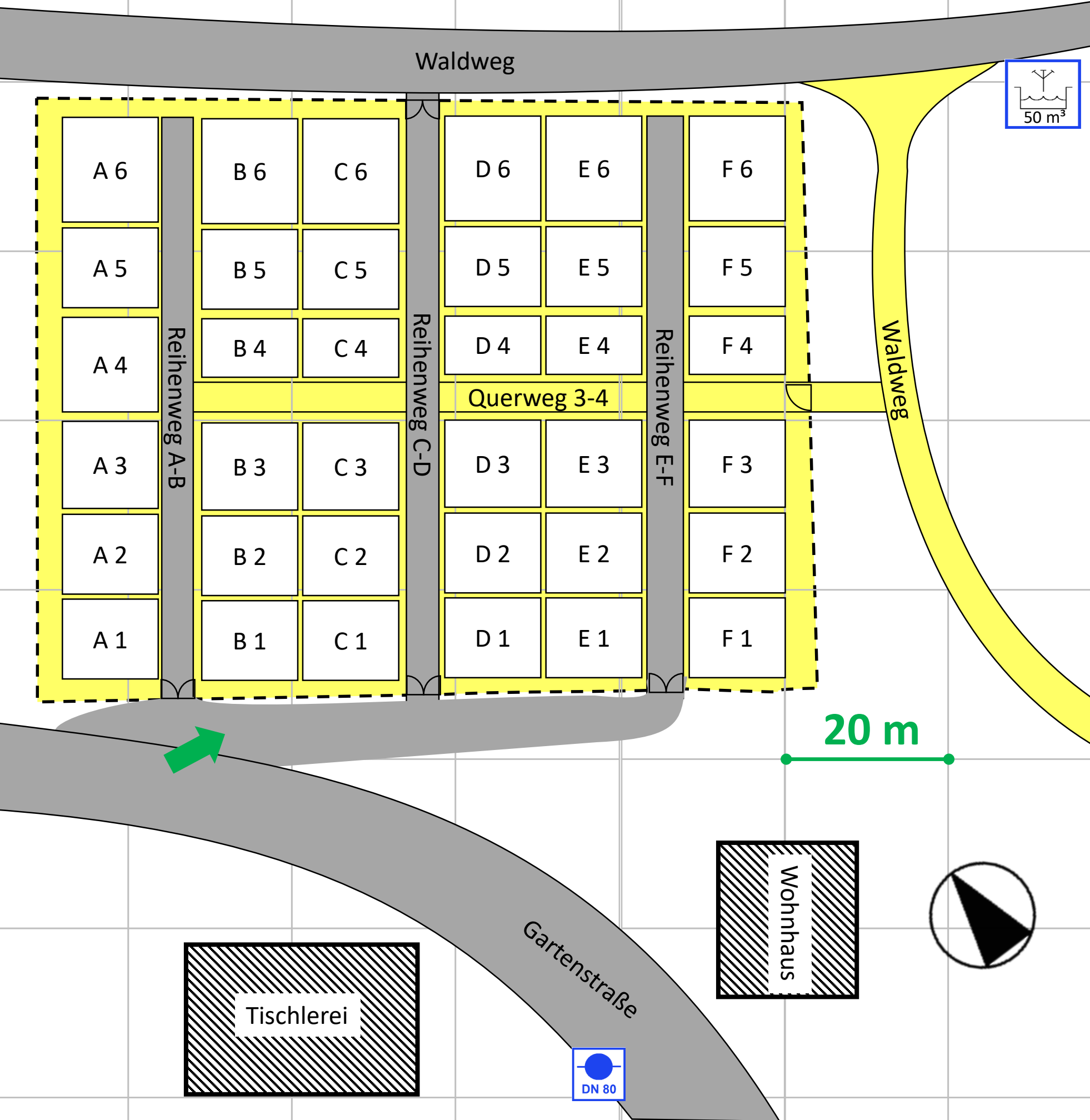

<b>Zelle</b>	<b>Name</b>	<b>Telefon</b>
A 1	Schmitt, Ida	01...
A 2	Schulze, Heinz	036...
...	...	...

**Besonderheiten** keine

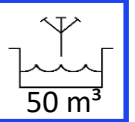
**Stand** 01.01.2000



### Legende

-  Freifläche, befahrbar
-  Freifläche, nicht befahrbar
-  Löschteich  
50 m<sup>3</sup>
-  Unterflurhydrant  
DN 80
-  Tor
-  Zaun
-  Hauptzufahrt
-  Nordpfeil

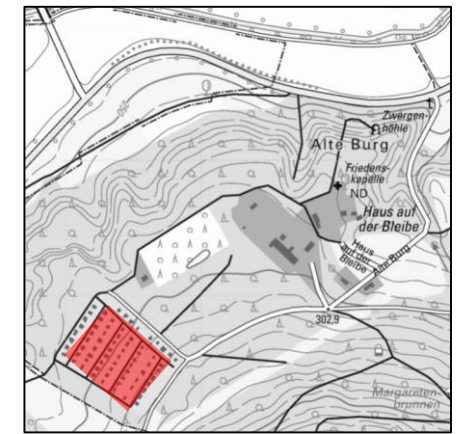

## ÜBERSICHTSPLAN

**Kleingartenanlage**  
**Unterm Großberg**  
 Gartenstraße  
 Ortsausgang Richtung B-Dorf  
 99900 Musterstadt